

EUROFLEX

EUROFLEX Indústria e Comércio de Colchões LTDA.
CNPJ: 10.175.924/0001-82
Rua Odilon Gomes Assumpção, s/nº - lotes 1 e 3
Condomínio Industrial Barrinha (DINTRI III)
Cantagalo, Município de Três Rios – RJ
CEP: 25.803-065

Este certificado de garantia dá apenas às partes envolvidas direitos específicos decorrentes da Lei 8.078/90 – Código de Defesa do Consumidor.

www.eurocolchoes.com

Assistência Técnica: (24) 2255-6402 / (21) 96964-3837



CERTIFICADO DE GARANTIA

A Euroflex Indústria e Comércio de Colchões Ltda, inscrita no CNPJ sob o número 10.175.924/0001-82, na qualidade de fabricante, concede garantia a este produto na forma e prazos previstos no manual de garantia, que incluem o período de garantia legal, exigindo-se como condição essencial de validade da garantia a apresentação deste certificado e da nota fiscal originais, sem emendas, rasuras e adulterações, não podendo ser substituídos por qualquer outro documento. Os prazos de garantia iniciam-se a partir da data de emissão da nota fiscal. O atendimento de assistência técnica para fins de garantia deverá ser requerido pelo consumidor por meio do site **www.eurocolchoes.com**

produto em garantia, quando constatado vício, será reparado

Dados do Produto

Modelo do produto: _____
Nota fiscal número: _____
Data de emissão: _____

Dados do Consumidor

Nome: _____
Endereço: _____
CPF: _____
RG: _____

ou trocado a critério das análises técnicas exclusivas da Euroflex, eximindo-se o consumidor de ônus de mão de obra e componentes substituídos. Em caso de troca de produto em garantia que esteja fora da linha de produção no momento da solicitação de assistência técnica, a Euroflex promoverá a troca por outro modelo similar e de mesma qualidade e preço, caso não seja possível seu reparo. A garantia não inclui nenhum dano causado a pessoas ou bens, nem mesmo por lucros cessantes e danos materiais, limitando-se apenas ao produto e ao valor do produto. A cobertura da garantia de garantia não inclui nenhum dano causado a pessoas ou bens, nem mesmo por lucros cessantes e danos materiais, limitando-se apenas ao produto e ao valor do produto. A cobertura da garantia de garantia anexo.

GARANTIA DE QUALIDADE EURO COLCHÕES

Este manual é um contrato de garantia conferido por **Euroflex** Indústria e Comércio de Colchões Ltda., inscrita no CNPJ sob o número 10.175.924/0001-82, e regula suas condições, requisitos e hipóteses.

Caso o consumidor constatare algum defeito aparente no produto, deverá apontá-lo no ato da entrega e rejeitar seu recebimento; caso identifique algum defeito, deverá instaurar formalmente o procedimento de análise por meio do setor de assistência técnica da fabricante.

Um técnico da fabricante fará uma vistoria no produto, e a fábrica avaliará, mediante emissão de laudo técnico, a exigência ou não de defeito. Em caso positivo, presentes os requisitos dispostos neste manual e apresentados a nota fiscal e o certificado de garantia, providenciará a troca ou o reparo do produto. Em caso negativo, informará os motivos da negativa.

CONSERVE A NOTA FISCAL E O CERTIFICADO DE GARANTIA ORIGINAIS

São requisitos de validade e vigência da garantia e insubstituíveis por qualquer outro documento. Demais informações e assistência técnica acesse: www.eurocolchoes.com

Excluem-se da garantia os desgastes ocasionados pelo uso e, ainda, quando constatadas as seguintes circunstâncias:

- O produto não está em condições sanitárias aceitáveis, exemplo: sujo, manchado, molhado, mofoado etc.
- Quando se constatar o uso incorreto ou em desacordo com as instruções previstas no manual.
- Quando se constatarem características naturais do produto.

- Se o produto for utilizado com finalidade comercial ou em revenda.
- Se o consumidor não apresentar a nota fiscal e o certificado de garantia.
- Quando o produto for examinado, periciado ou reparado por terceiros que não a Euroflex.
- Se o produto tiver a etiqueta retirada, rompida, adulterada ou ilegível.
- Quando houver transporte inadequado do produto.
- Danos causados durante o transporte ou a montagem e desmontagem do produto.
- Problemas relacionados a condições inadequadas do local onde o produto foi instalado, inclusive pisos desnivelados, presença de umidade excessiva, paredes pouco resistentes etc.
- Descuido, limpeza ou manutenção em desacordo com as instruções repassadas pela empresa.
- Danos causados em virtude de limpeza realizada de forma incorreta ou com produtos inadequados.
- Exposição do produto ao sol e à umidade. A decorrência desses dois fatores levará à aceleração do desgaste da tonalidade, durabilidade, tal como o desgaste de seus acessórios.

GARANTIA

Todas as nossas cabeceiras e painéis possuem um prazo de garantia de 90 dias. Esse prazo já está incluído no prazo de garantia legal.

INSTRUÇÕES DE MONTAGEM - PAINÉIS

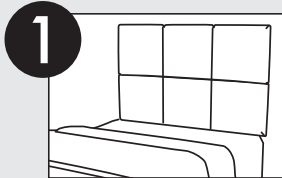

1 Posicione o painel sobre o colchão, encostado na parede, na posição em que será fixado.

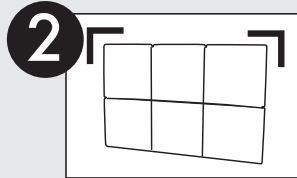

2 Cole dois pedaços de fita nos cantos superiores do painel, conforme imagem acima.

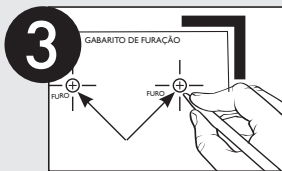

3 Posicione o gabarito de papel e marque a lápis através da folha. Repita a operação no outro lado do painel.

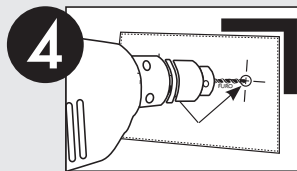

4 Com a furadeira e a broca de videa nº 6, fure a parede nos locais marcados.

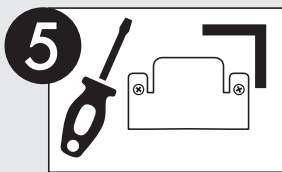

5 Com o auxílio da chave Philips, parafuse os suportes.

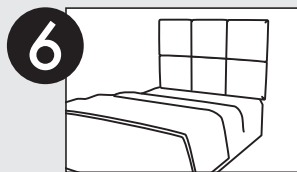

6 Encaixe o painel na posição.

COMPONENTES INCLUSOS

- Suporte de metal – 4 peças (duas fixas no painel e duas para fixar na parede)
- Parafuso Philips – 4 peças
- Bucha nº 6 – 4 peças

FERRAMENTAS NECESSÁRIAS

- Broca de videa nº 6
- Chave Philips
- Furadeira

INSTRUÇÕES DE MONTAGEM - CABECEIRAS

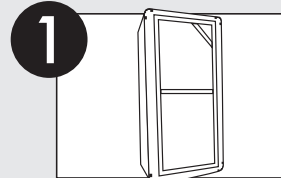

1 Posicione o box/baú na vertical com a parte de baixo virada para você, conforme o desenho.

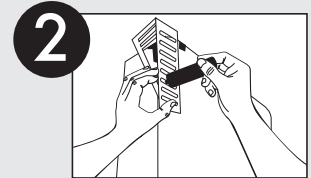

2 Posicione o frame encostado no box e fixe-o atarraxando o pé. Repita a operação do outro lado.

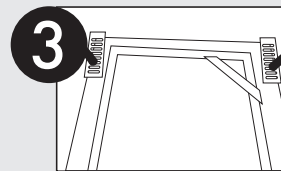

3 Fixe o restante dos pés e depois posicione o box /baú na horizontal.

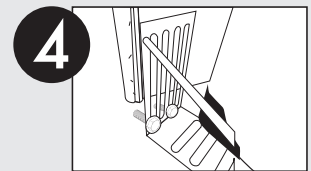

4 Posicione os parafusos e as arruelas no frame. Depois posicione a cabeceira junto ao frame e encaixe os parafusos em ambos os lados.

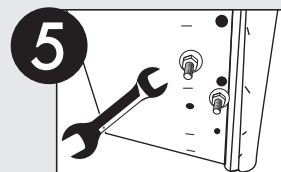

5 Encaixe as arruelas e porcas e fixe o conjunto com o auxílio de uma chave 13. Repita a operação do outro lado.

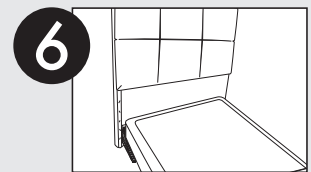

6 Encaixe o painel na posição. E pronto!

COMPONENTES INCLUSOS

- 6 parafusos
- 6 porcas
- 12 arruelas
- 2 frames

FERRAMENTAS NECESSÁRIAS

- 2 chaves de boca nº 13